PROGRAMME 2018

KidexpO Paris

CHAMPIONNAT DU MONDE

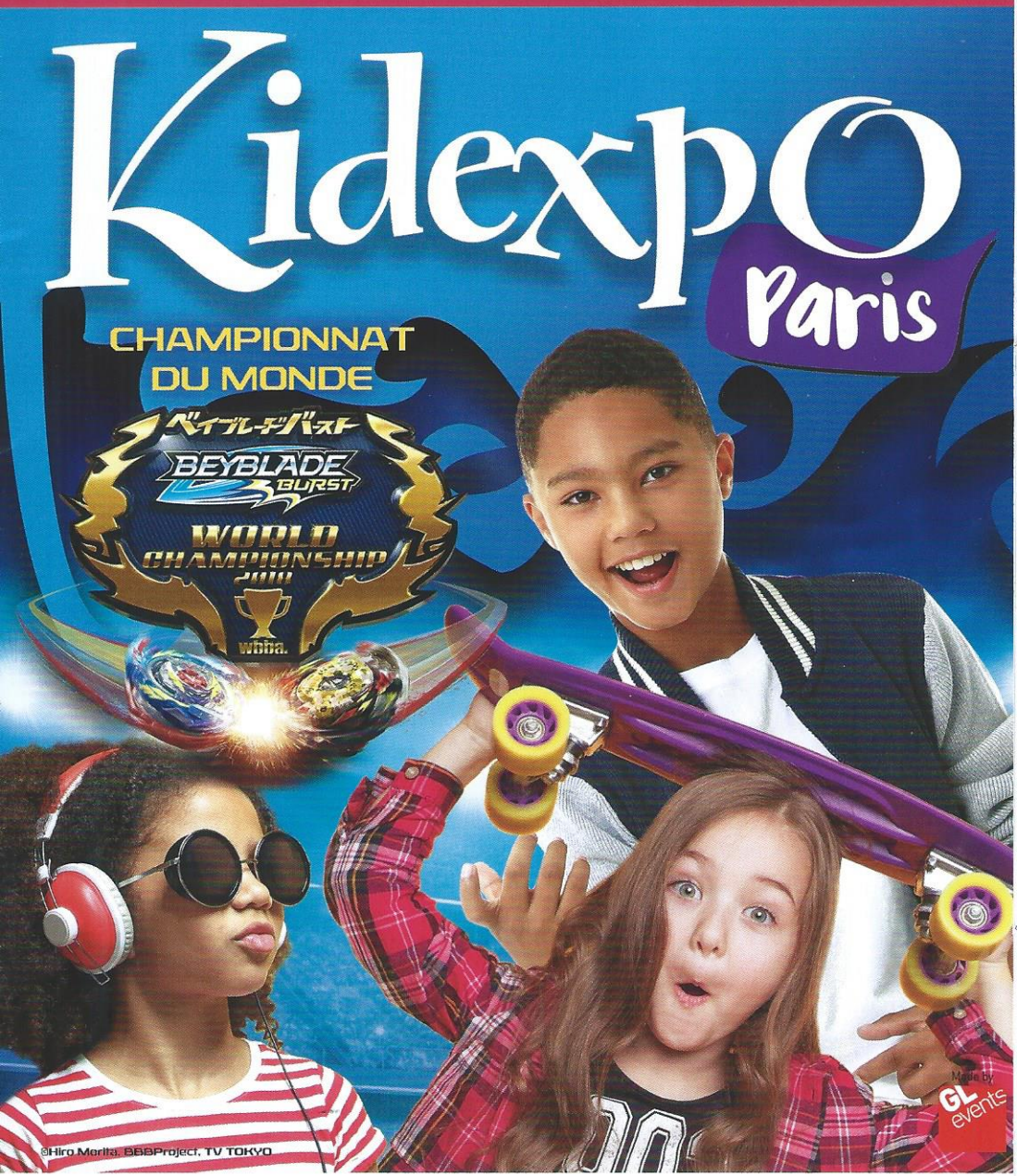

©Hiro Morita, BBBProject, TV TOKYO

Made by GL events

Disney Channel · Le Journal de Mickey · UGC · ALLOCINE · CitizenKid.com · HUGO L'ESCARGOT · FIGARO SCOPE · 750 Green · RFM 103.9 FM

JEUX, JOUETS & LOISIRS CRÉATIFS

ÉDUCATION

JouéClub ! B30

BEYBLADE BURST D30

A27

B26 C27

C26

D26 E25

Les Trolls

A17

A21

B20

A15 ESCAPE GAME

C17 B16 C15 B14 C13

C16 D15 C14 D13

D16 D14 E15

A9

A10

B10 C11 B8 C9

C10 Étoiles du Jouet 2018 Kidexpo

E9 D8

B4 B2

A2

D2

F30

H29

Grand-Mercredi

E20

F20

G1

E18 F19

F14 F12 G11 F11 E12 F9 F10 G9 E8 G7

SORTIE

PRESSE & VIP

VESTIAIRE

Grand-Mercredi

Être Grand-Parent est une chance

Pour une visite en toute tranquillité,
utilisez les bracelets
Grand Mercredi.
Inscrivez votre numéro de téléphone
sur le bracelet et attachez-le
au poignet de votre enfant.

VIE PRATIQUE

SPORT, LOISIRS & VACANCES

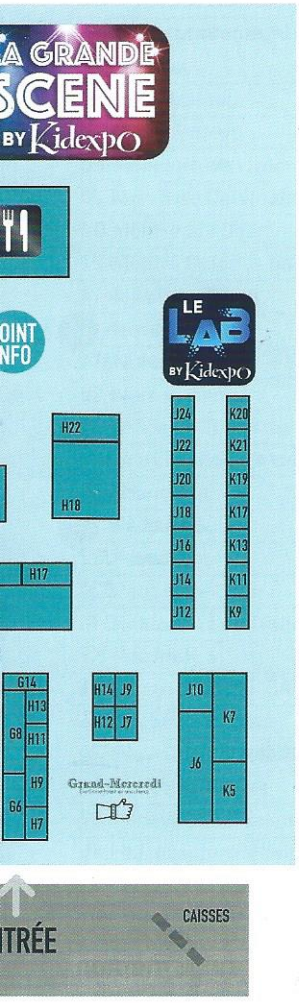

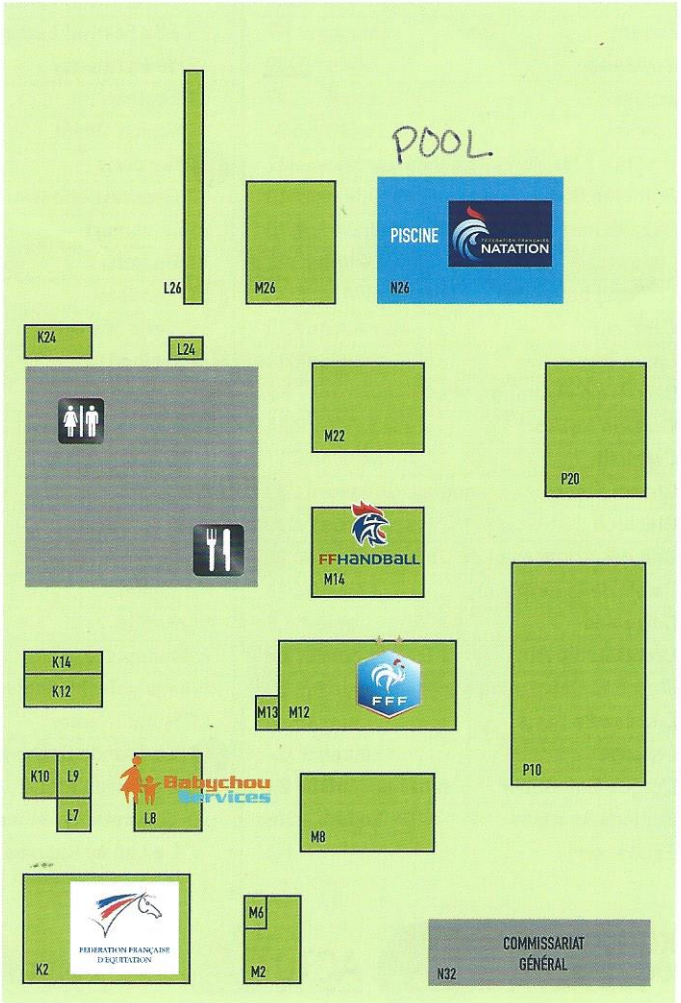

PISTE DE VÉLOS & TROTTINETTES

E25= Infinity NADO F30= Jumbotron Slingshock Showcase D30= Toystore

EXPOSANT	STAND
2J Diffusion	E9
A Algora	K5
Alliance Pharma France	G7
* Alpha Group France	E25
Approuvé par les Familles	H18
Art Nizam	H12
Atelier Cuisine	F20
Axéo	H7
B Babychou	L8
Bala Distribution	C17
Ballons Wallis	E18
Bardinet	B20
Bayard	K7
* Beyblade	D30
Botaki	J7
Bowling	L24
Bricks 4 Kidz Paris - La Défense	H17
Bumblee Bee	A10
C Caen la mer Tourisme - Normandie	K10
Calamagui	Le Lab - J12
Calligraphe	H12
Cambrils	K14
Canal Toys	C11
Carrière d'équitation	K2
Cartoon Network	A15
Cereball	C17
Charm Stone	C11
Chictech	C13
Cité des sciences et de l'industrie Palais de la découverte	G16
Citizenkid	L9
Creative Imports	B8
D Diamond Dotz	B8
Diocèse de Paris	J6
Dipongo	Le Lab - J24
Dragon Ball Super	B2 / B4
E Editions Animées	Le Lab - J18
Equitation	M6
Escape Game Cartoon Network	A15
Etoiles du Jouet	C10
F Fabulabox	B14
Family Place	E8
Famil'Yonne	K12
* Fan Zone Beyblade Burst	D26
Fédération Française de Bowling	L24
Fédération Française de Cardiologie	G6
Fédération Française de Football	M12
Fédération Française de Handball	M14
Fédération Française de Natation	M26
Fédération Française d'Equitation	M6
Flip Festival Ludique International de Parthenay	D13
Football	M12
Fraich' Event	H29
G Garderie	L8
Gendarmerie Nationale	E20
Géosmart	D2
Goliath	A21
H Handball	M14
Hello Marcel	Le Lab - K13
I Inclood	Le Lab - J14
Interfel	F20
Irdrone	C9
J Jeux de société - Hasbro	A27
Joué Club	B30
Joy	Le Lab - K19
K Kaligo	Le Lab - J22
Kidibul	B20
Kidilist	C16
Kidsplace	Le Lab - K9
Kiwip Technologies SAS	F11
Kumi Kreator	C26
L La Grande Scène by Kidexpo	F30
La Pineda Platja	K14
Laboratoires Alliance	G7
Le Lab by Kidexpo	Le Lab

KIDEXPO REMERCIE SES PARTENAIRES

ACTUKids www.actukids.com

bayard

magicmaman

EXPOSANT	STAND
Learn & Go	Le Lab - J22
Les Douces Mines	H11
Les Elfes de Tialy	H13
Les Fruits et Légumes Frais	F20
Les glaces de Nicolas (Granités)	F19
Les savants fous	K5
Les Trolls	Terrasse D
L'île aux couleurs	F14
Luvabella	C26
Macabane	M8
magicmaman	F10
Magicube / Giochi Preziosi	B16
Magie pour tous	E9
Mainbot	Le Lab - K21
Mam'Advisor	F10
Micro Mobility	P10
Ministère de l'Intérieur	E20
Mon livre Calamagui	Le Lab - J12
Mon Teddy Bear	D16
Montre Octopus par Joy	Le Lab - K19
My blue protect	H14
Natation	M26
Neobrick	C15
Nerf - Hasbro	P20
Office du Tourisme de Tarragona	K14
Oniri Islands	F12
Orange	E8
Parent épuisé	G11
Passat	C14
Petit Ours Brun	K7
Photocall Les Trolls	H22
Piscine	N26
Piscte cyclable	Terrasse H
Pitchoun Médias	E12
Play-Doh - Hasbro	B26
Police Nationale	E20
Poneys des 4 saisons	L7
PortAventura World	K14
Préfecture de Police	E20
Prox Raid Aventure	M22
Rainbow Loom	B8
Recoil/ Modelco	A2
Restaurant Fraich'Event	H29
Robot Boxer	C26
Screechers	E25
Sécurité Civile	E20
Sécurité Routière	E20
Sentosphère	E15
Škoda France	D8
Smart Games	D2
Smart Max	D2
Smarteo	Le Lab - K17
So Bomb DIY	C11
So Glow DIY	C11
Speaking Agency	G9
Spin Master	C26
Sur les bancs de l'école	G8
Team 8	Le Lab - J16
Toei Animation	B2 / B4
Topi Games	B10
Topla	G18
Tourmaline Studio	F12
Toys For Prox	M22
Tuttistori	J7
Univers du bonbon	K24
VTech	C27
Wakatoon	J9
Widyka	A9
Winky	Le Lab - K21
Xooloo	Le Lab - K11
Yakabooks, le livre pour tous	G14
Yakolo	Le Lab - K23
Yokimi	Le Lab - J20
Yonne Tourisme	K12

l'info simplement jde www.jde.fr
FAMILLE Maman zen.com Le webmag du bien-vivre en famille
NosBambins Le magazine de la famille
Récré Azur Panam
Parenthèse

L'INNOVATION TECHNOLOGIQUE AU SERVICE DES FAMILLES

LE LAB BY Kidexpo

Les innovations connectées s'invitent dans la vie de votre famille. Cette année, Kidexpo vous en fait découvrir 14. Rendez-vous sur Le Lab, un espace 2.0 dédié à la présentation de projets innovants, pour les tester et voter pour votre projet favori. Le projet lauréat recevra le Prix de l'innovation by Kidexpo.

DÉCOUVREZ, TESTEZ ET VOTEZ !

YAKOLO® compagnon de rêve

YAKOLO, LE COMPAGNON DE RÊVE
Lauréat du Lab, Lyon 2018

Découvrez la veilleuse intelligente qui matérialise le temps sur le principe ludique et universel du feu tricolore rouge/orange/vert. YAKOLO est le compagnon des routines du sommeil et des temps de TV / jeux vidéo.

Mon livre calamagui

CRÉER SON PROPRE LIVRE EN S'AMUSANT

Avec Mon Livre Calamagui, les enfants inventent une histoire et créent leur propre livre en le personnalisant de différentes façons.

inclood

LA MAGIE DE LA LECTURE EN LANGUE DES SIGNES AVEC INCLOOD

Inclood est une maison d'édition et une application qui propose des livres en français et en Langue des Signes. L'atelier « Livre et Langue des Signes » vous en apprend plus sur l'univers des personnes malentendantes.

DIPONGO

DIPONGO, UNE APPLICATION ENTRE LE RÉEL ET LE VIRTUEL

Découvrez des histoires fantastiques et devenez acteurs de l'aventure du monde qui vous entoure entre le réel et le virtuel. Dipongo, c'est pouvoir créer de manière différente tout en s'amusant.

xooloo
YOUR CHILD'S DIGITAL LIFE

AMELIOREZ SES HABITUDES NUMÉRIQUES AVEC XOOLOO DIGITAL COACH

Xooloo, c'est un coach qui aide votre enfant à suivre ses usages en temps réel sur son appareil pour mieux maîtriser sa consommation numérique.

ÉDITIONS ANIMÉES

DEVENEZ ACTEUR DE VOTRE DESSIN ANIMÉ AVEC BLINKBOOK

Le cahier de coloriage se transforme en dessin animé et vous pouvez y figurer ! Visionnez votre chef d'œuvre dans une autre langue et partager-le sur les réseaux sociaux avec votre nom au générique en tant que réalisateur.

KidsPlace
Ensemble, réinventons la garde de nos enfants

L'APPLICATION DE GARDE QUI FACILITE LA VIE DES PARENTS

Venez découvrir Kidsplace l'application et ses fonctionnalités qui vous mets en relation immédiatement avec un professionnel de la garde d'enfants !

OCTOPUS by JOY

OCTOPUS : LA PREMIÈRE MONTRE POUR APPRENDRE LES BONNES HABITUDES

Découvrez la montre qui aide les enfants à prendre de bonnes habitudes sur le principe des rituels au sein de la famille. La montre enseigne sur la notion du temps grâce à un système d'icônes personnalisables.

APPRENEZ A PROGRAMMER DE VRAIS ROBOTS

Participez aux ateliers de pilotage de robot avec Smarteo ! Vous pouvez louer des kits prêts à l'emploi qui incluent des robots et des tutoriels ainsi que l'accès à une plateforme d'apprentissage en ligne.

TEAM8

TEAM8 SUPERHERO YOURSELF !

Créez votre propre Super-héros avec Team8, la montre connectable qui allie divertissement, santé et sécurité. Venez découvrir, jouer, tester et repartez avec votre nouvelle montre Team8!

TESTEZ VOS CAPACITÉS EN MATHS AVEC YOKIMI

Rencontrez Yokimi le professeur virtuel qui fait apprendre et aimer les mathématiques et venez tester vos capacités avec des challenges conçus sur mesure pour chaque enfant !

INITIEZ-VOUS A L'ART DE LA RUE AVEC L'ATELIER STREET ART D'HELLO MARCEL

Vos enfants sont invités à imaginer le Marcel de leurs rêves sous forme de masque ! En jouant avec les couleurs et les formes, ils repartiront avec leur propre masque, une création unique ! Vous découvrirez aussi les guides de sorties Hello Marcel référençant les meilleures activités à faire en famille.

ENTRAINEZ-VOUS A LA MAISON AVEC KALIGO

Découvrez la nouvelle application pour la maison Kaligo Exercices et entrainez-vous à écrire, colorier et découper sur tablette ! C'est l'occasion de s'entrainer à écrire ou à dessiner en prenant du plaisir et en progressant à son rythme.

RENCONTREZ WINKY, LE ROBOT COMPAGNON INTELLIGENT

Venez vivre une expérience de réalité augmentée et enrichir vos connaissances sur la robotique avec Winky, le robot évolutif et intelligent qui combine des jeux éducatifs telles que la programmation et le codage.

Et (re)découvrez Wakatoon, le gagnant du Lab en 2017 : des coloriages qui se transforment en un véritable dessin animé. Vous pourrez participez à la création d'un dessin animé collaboratif avec Miraculous et Monsieur Madame. **Stand J9**

Comment tout voir et tout découvrir à Kidexpo ?

C'est très simple, venez discuter sur **Messenger** avec Hello Marcel, le **guide interactif du salon** :

hello marcel

hello MARCEL déniche les meilleures idées de sortie en famille !

LA GRANDE SCENE BY Kidexpo

AU PROGRAMME !

Rencontres avec les idoles des enfants, spectacles, danse et show cases inédits sont proposés aux visiteurs pour un moment inoubliable en famille.

UN FESTIVAL NON-STOP DE BONNE HUMEUR À PARTAGER !

LES FINALES DES TOURNOIS DE TOUPIES BEYBLADE

Suivez tous les moments importants du Championnat du Monde : quarts de finale, demi-finale, grande finale et remise de prix.

INÉDIT : HIRO MORITA VIENT RENCONTRER SES FANS

Rencontrez le scénariste et le dessinateur des mangas Beyblade lors d'une séance de dédicaces.

LE PLEIN DE FUN ET DE MUSIQUE AVEC LE KARAOKÉ GÉANT DE DISNEY CHANNEL !

Chantez, dansez et amusez-vous sur les plus célèbres tubes des séries Disney Channel et testez vos connaissances sur l'univers de Disney Junior pour tenter de remporter de super cadeaux !

DÉCOUVRIR LE HIP-HOP AVEC LES FRÈRES CASQUETTE

Embarquez-vous dans un moment de partage drôle, sensible et festif et réveillez votre flow en leur énergique compagnie !

DEVENIR UN HÉROS DE CINÉMA AVEC MIKA & SÉBASTIAN : L'AVENTURE DE LA POIRE GÉANTE !

Prêtez votre voix à l'un des héros du film d'animation.

CERISE CALIXTE CHANTE DISNEY

Chantez les plus grands tubes Disney avec Cerise Calixte, la voix française de l'héroïne Vaiana.

CÉCILIA BERDER PARTAGE LE SPORT SUR LA SCÈNE

Cécilia Berder, championne du monde de sabre, vient faire une démonstration avec son équipe.

LUCAS RIPBERGER FAIT SON SHOW

Lucas anime la scène de quelques-uns de ses meilleurs tubes et numéros de claquettes !

WINX FAIRY DANCE

Assistez à la finale chorégraphique qui met en compétition 3 écoles sélectionnées.

WINX INTERNATIONAL TALENT COMPETITION

Révéle vos talents de chanteuse, danseuse ou comédienne en t'inspirant de l'univers des « Winx ».

L'UNIVERS DE DRAGON BALL SUPER

Choisissez un personnage et affrontez-vous lors des tournois flash et de mini-battle, et testez vos connaissances lors des grands quiz pour tenter de remporter plein de cadeaux !

BOUGLIONE : SPECTACLE « EXTRA » PROPOSÉ PAR LE CIRQUE D'HIVER

Les jongleurs Ty Tojo et Steve & Ryan vous feront découvrir de sympathiques moments du spectacle « EXTRA ».

EXTRAIT DU SPECTACLE MUSICAL « LE GRAND VOYAGE D'ANNABELLE »

Partagez l'aventure riche en rencontres et en rebondissements d'Annabelle l'hirondelle.

HEURE	MERCREDI 31	JEUDI 1ER	VENDREDI 2	SAMEDI 3	DIMANCHE 4
9:45	Extrait Les Trolls	Extrait Les Trolls	Extrait Les Trolls	Extrait Les Trolls	Extrait Les Trolls
10:00	Episodes de Petit Ours Brun et présence de la mascotte	Petit Ours Brun Extrait Les Trolls	Petit Ours Brun Extrait Les Trolls	Dragon Ball Super	Petit Ours Brun Extrait Les Trolls
10:30	Bouglione	Meet-up des Winx	Meet-up des Winx	Karaoké Géant Disney Channel	Dragon Ball Super
11:00	Karaoké Géant Disney Channel et Quiz Disney Junior	Karaoké Géant Disney Channel et Quiz Disney Junior	Karaoké Géant Disney Channel et Quiz Disney Junior	Dédicace Hiro Morita	Extrait Les Trolls Extrait du spectacle "Le grand voyage d'Annabelle"
12:00	Extrait Les Trolls	Extrait Les Trolls	Extrait Les Trolls	Démonstration et initation à l'escrime avec Cécilia Berder	Extrait Les Trolls
12:15	Devenir un héros de cinéma avec Mika & Sebastian	Petit Ours Brun	Concert Les Frères Casquettes		Dragon Ball Super Extrait Les Trolls
13:00	Extrait Les Trolls	Finale amicale du tournoi Beyblade avec Storm & Light		Winx Fairy Dance	Winx International Talent Competition
13:15			Dragon Ball Super		
13:45	Extrait Les Trolls		Extrait Les Trolls		
14:00	Finale amicale du tournoi Beyblade avec Storm & Light	Extrait Les Trolls Devenir un héros de cinéma avec Mika & Sebastian	Finale amicale du tournoi Beyblade avec Storm & Light	Extrait Les Trolls Dragon Ball Super	Finale amicale du tournoi Beyblade avec Storm & Light
15:00	Extrait Les Trolls	Extrait Les Trolls	Extrait Les Trolls		Cerise Calixte chante Disney
15:15	Dragon Ball Super	Dragon Ball Super	Dragon Ball Super	Extrait Les Trolls	
15:45	Episodes de Petit Ours Brun et présence de la mascotte	Karaoké Géant Disney Channel	Petit Ours Brun	Championnat du monde Beyblade : 1/4 finales 1/2 finales et grand finale	Extrait Les Trolls
16:15	Lucas Ripberger fait son show	Dragon Ball Super	Karaoké Géant Disney Channel et Quiz Disney Junior		Episodes de Petit Ours Brun et présence de la mascotte Karaoké Géant Disney Channel et Quiz Disney Junior
17:00	Dragon Ball Super	Extrait Les Trolls	Extrait Les Trolls		
17:30	Extrait Les Trolls	Meet-up des Winx	Meet-up des Winx		
17:45		Extrait Les Trolls	Extrait Les Trolls		Extrait Les Trolls
18:00				Extrait Les Trolls	

PUBLICITÉ

e-santé.fr

Actualités médicales, fonds encyclopédiques, ... E-santé a développé un contenu et des services vous permettant de **mieux prendre en charge votre santé** et celle de votre entourage.

Ne plus recevoir la newsletter de "compétences category name"

Afficher la version en ligne — Dimanche 22 Octobre 2017

e-santé.fr Zoom Santé de la bouche

Aphtes, mauvaise haleine... E-Santé vous donne toutes les bonnes astuces pour retrouver une bouche saine.

APHTE

7 mauvaises habitudes à éviter pour ne pas avoir d'aphtes

Souvent bénins, les aphtes altèrent le quotidien. Pour éviter d'en avoir, certaines habitudes sont à bannir. Le Dr Christophe Lequart, chirurgien dentiste et porte-parole de l'Union française pour la santé bucco-dentaire (UFSBD) fait le point.

▸ Lire l'article

MAUVAISE HALEINE

Mauvaise haleine : les solutions naturelles

Certaines maladies, médicaments, aliments peuvent être à l'origine d'une mauvaise haleine, laquelle résulte d'une prolifération bactérienne provoquant des odeurs désagréables. a moins d'identifier précisément la cause et de la traiter efficacement, quelques pistes naturelles méritent d'être explorées.

▸ Lire l'article

Garant de la qualité de son contenu, **E-santé vous accompagne dans vos recherches quotidiennes en matière de santé,** et vous aide à mieux comprendre certains mécanismes de santé et à orienter vos démarches.

Découvrez la NEWSLETTER
pour vous tenir informé au quotidien

LES TEMPS FORTS

LE CHAMPIONNAT DU MONDE DE TOUPIES BEYBLADE BURST

Kidexpo accueille le Championnat du monde de toupies BEYBLADE BURST et sa grande finale le **samedi 3 novembre**. Rencontrez vos personnalités préférées : Blader Ken, Storm et Light (tous les jours), Swan et Néo (le samedi), le champion de France Adem et plein d'autres influenceurs.

INÉDIT ! L'ESCAPE GAME CARTOON NETWORK

Les enfants par équipe se lancent dans une **grande enquête** au cours d'aventures toutes plus amusantes les unes que les autres. Ils doivent résoudre des énigmes en traversant les univers des héros de la chaine : Ben 10, Gumball et We Bare Bears.

LE PLEIN DE FUN ET DE MUSIQUE AVEC LE KARAOKE GÉANT DE DISNEY CHANNEL !

Chantez, dansez et amusez-vous sur **les plus célèbres tubes des séries** Raiponce - La Série, Miraculous - Les Aventures de Ladybug et Chat Noir, Soy Luna, Andi, Descendants 2, Elena d'Avalor, La Bande à Picsou… Un rendez-vous quotidien à ne pas manquer pour faire le plein de bonne humeur en famille. Testez vos connaissances sur les personnages et les séries Disney Junior préférés de vos enfants avec le quiz et tentez de remporter de super cadeaux !

FAITES LA FÊTE DANS LE TRUCK GÉANT DES TROLLS

Les Trolls débarquent à Kidexpo pour vous faire vivre une expérience unique dans le **Truck géant**. Les enfants participent aux activités très « Rock'N Troll » : atelier décoration et dégustation de cupcakes arc-en-ciel, atelier chant et danse sur les musiques du film Les Trolls, créations manuelles et autres surprises.

KIDEXPO EST PARTENAIRE DE L'ASSOCIATION « SUR LES BANCS DE L'ECOLE »

Kidexpo soutient l'association qui accompagne des **familles confrontées à l'autisme** en mettant en place des dispositifs permettant la scolarisation et l'accès à l'emploi des jeunes.

Si vous souhaitez soutenir l'association, rendez-vous sur le **stand G8**

INITIATIONS SPORTIVES ET RENCONTRES AVEC DES CHAMPIONS

- Initiation au **Handball** et découverte du Championnat d'Europe Féminin. Mettez-vous dans la peau d'un commentateur sportif le temps d'un match.
- Découverte et initiations aux différentes disciplines proposées par la Fédération Française de **Natation** dans un grand bassin.
- Baptêmes d'**équitation** et ateliers découverte des poneys.
- Initiations au **football** et rencontre avec l'équipe de France féminine, au **bowling**, à la **boxe** avec les policiers du Prox Raid Aventure et à l'**escrime** avec des membres de l'équipe de France de sabre.
- Piste de vélos et trottinettes.

Création : www.snatch-design.com - Crédits photos : Shutterstock - Impression : Groupe Prenant

ŠKODA

NOUVELLE ŠKODA
FABIA LA VOITURE AUX SUPER-POUVOIRS

Disney · PIXAR

LES INDESTRUCTIBLES 2

DISPONIBLE EN DVD, BLU-RAY ET ACHAT DIGITAL

© 2018 DISNEY.PIXAR

Volkswagen Group France - s.a. - R.C.S. Soissons 832 277 370. - ŠKODA recommande Castrol EDGE Professional.
Consommations mixtes (l/100 km) de la gamme FABIA (hors modèle 60ch, en cours d'homologation) : 4.6 à 4.9. Émissions de CO2 (g/km) : 105 à 113. Valeurs au 22/10/2018, susceptibles d'évolution.
Pour plus d'informations, contactez votre partenaire.

ibis budget HOTELS

h2596@accor.com

Reception/Front Desk

12, rue Jacques Henri Lartigue
92130 Issy les Moulineaux - France
T +33 (0) 1 55 95 00 49
F +33 (0) 1 46 38 38 48
ibis.com - accorhotels.com

KIDEXPO

PARIS EXPO - PORTE DE VERSAILLES 75015 PARIS

DU 31 OCTOBRE AU 4 NOVEMBRE 2018
DE 09H30 A 18H

Programme sur www.kidexpo.com

PAVILLON 7.1

VALABLE 1 JOUR POUR 1 ADULTE + 1 ENFANT

TARIF DUO
Prix TTC : 19.00 Euros
143681711 TELEPHONE DUO
515954324 02/11/18 13:46 1JOUR

0200150615954324

TICKET t+ Optile RATP SNCF BUS T M RER dans Paris

stif 00014528A PVE.T1 stif EUR 1,90 ESP

À bientôt

DISPOSITIONS GÉNÉRALES :

Ce billet doit impérativement être accompagné de son coupon de contrôle lorsqu'il est présenté à l'entrée du site (billet non valable si présenté sans son coupon de contrôle) et pouvoir être présenté lors de tout contrôle de sécurité sur le site.
L'acquisition de ce billet emporte adhésion soit au règlement intérieur propre au site figurant au recto et disponible auprès de celui-ci, soit au règlement intérieur propre à l'organisateur de la manifestation et disponible auprès de lui. Toute personne qui ne se conforme pas à ce règlement intérieur ou aux dispositions spécifiques prises par l'organisateur (ou aux présentes conditions qui font foi à défaut de règlement intérieur ou de dispositions spécifiques), pourra se voir refuser l'entrée du site ou s'en voir expulsé sans pouvoir prétendre au remboursement de son billet.
D'une manière générale, les manifestations se déroulent sous la seule responsabilité de l'organisateur. En aucun cas le distributeur de ce billet ne pourra être tenu responsable de tout incident en rapport avec la manifestation.
Le prix figurant au recto est le prix global payé par le spectateur.
Ce billet ne peut être ni repris, ni échangé, même en cas de perte ou de vol. Aucun duplicata ne sera délivré, il ne peut être revendu à un prix supérieur à la valeur faciale du billet (loi du 27 juin 1919). En cas d'annulation de la manifestation, seul le prix du billet sera remboursé. En cas de report, le remboursement éventuel de ce billet sera soumis aux conditions de l'organisateur de l'événement. Dans tous les cas (annulation ou report) aucun frais de quelque nature que ce soit ne sera remboursé ou dédommagé. Si le spectacle doit être interrompu au-delà de la moitié de sa durée minimum prévue par l'organisateur, si l'organisateur est amené à modifier les programmes, la distribution ou les horaires, ce billet ne fera l'objet d'aucun échange ou remboursement.
Il est recommandé d'occuper sa place au moins 30 minutes avant le début du spectacle. L'accès au site et/ou aux places numérotées n'est pas garanti après l'heure de début du spectacle et ne donne droit à aucun remboursement. Il est interdit de photographier, de filmer ou d'enregistrer. Le spectateur peut être amené à subir une palpation de sécurité à l'entrée de certains sites.
L'accès pourra être refusé à toute personne refusant de se soumettre à cette mesure de sûreté. Pour des raisons de sécurité, il est formellement interdit d'introduire dans le site : des armes, substances explosives, inflammables ou volatiles, des bouteilles, récipients, objets tranchants ou contendants et d'une manière générale tout objet susceptible de servir de projectile, tout objet dangereux et tout article pyrotechnique, des signes et banderoles de toute taille de nature politique, idéologique, religieuse ou publicitaire. Tout contrevenant engage sa responsabilité et s'expose à des poursuites. Les spectateurs sont avertis qu'en cas de tournage d'un film ou de retransmission à la télévision de la manifestation leur image serait susceptible d'y figurer.
Le détenteur de ce billet assiste sous sa propre responsabilité à la manifestation à laquelle le billet donne accès. Toute sortie est définitive, sauf cas exceptionnel ou il sera délivré une contremarque valable uniquement avec le présent billet. Chaque personne accédant à une représentation doit être munie d'un billet et ceci quel que soit son âge. Un mineur doit être accompagné et surveillé par un adulte et demeure sous la responsabilité de celui-ci.

DISPOSITIONS PROPRES AUX MANIFESTATIONS DE SPORTS D'EQUIPE

Pour assurer la sécurité du public, un site peut être équipé d'un système de vidéo surveillance placé sous le contrôle d'officiers de police judiciaire et dont les images sont susceptibles d'être utilisées en cas de poursuites pénales. Un droit d'accès est prévu pendant un délai qui peut varier selon les sites (loi 95-73 du 21 janvier 1995 mod. par décret 92-926 du 17 octobre 1996).
Lorsqu'une rencontre sportive n'a pas lieu ou est définitivement arrêtée en première période ou à la mi-temps, les billets restent valables pour la rencontre remise ou à rejouer, mais ils peuvent être remboursés à la demande dans les conditions prévues par l'organisateur.
Quiconque pénétrant sur l'aire de compétition d'une enceinte sportive aura troublé le déroulement d'une compétition ou porté atteinte à la sécurité des personnes et des biens (extrait de la loi n° 931282 du 06 décembre 1993) peut être condamné à de l'emprisonnement, à payer une amende et à se voir interdire l'accès à une enceinte sportive.
Pour les rencontres de rugby, tout spectateur, y compris les enfants, doit être porteur d'un billet correspondant à une place précise. La position des jeunes enfants dans les bras ou sur les genoux est interdite. La fédération de Rugby déconseille aux parents d'emmener des enfants de moins de cinq ans au stade.

DISPOSITIONS PROPRES AUX PARCS DE LOISIRS

Ce billet ne garantit pas l'accès en cas de haute affluence et durant les Evénements Spéciaux non spécifiés sur le billet.

39214593

Prisme 70331009

8314414 08 68314414 08

BEYBLADE
BURST
Hiro Morita
©Hiro Morita, BBBProject, TV TOKYO ©TOMY
KAZE
KIDS

KAZÉ KIDS

Hiro Morita

BEYBLADE BURST™

TOME 8 EN LIBRAIRIE LE 21 NOVEMBRE !

BEYBLADE
BURST
RIVALS
Télécharge-le dès maintenant
et HYPER - VITESSE!
Télécharger dans
l'App Store
DISPONIBLE SUR
Google Play
EPIC STORY INTERACTIVE
©Hiro Mashima, EBBProject, TV TOKYO
Apple and the Apple logo are trademarks of Apple Inc., registered in the U.S. and other countries and regions. App Store is a service mark of Apple Inc. Google Play and the Google Play logo are trademarks of Google LLC.

BEYBLADE BURST RIVALS
Des combats de Beyblades épiques en match-3!
VICTORY VALTRYEK
Collectionne les Bladers les plus rares et leurs toupies!
VALT
Affronte tes Bladers préférés!
LOST LUNOR
Construis un arsenal de toupies rares!
Télécharge-le dès maintenant et récupère ta Genesis Valtryek édition limitée en jeu !
Télécharger dans l'App Store
DISPONIBLE SUR Google Play
EPIC STORY INTERACTIVE
©Hiro Morita, BEBProject, TV TOKYO
Apple and the Apple logo are trademarks of Apple Inc., registered in the U.S. and other countries and regions. App Store is a service mark of Apple Inc. Google Play and the Google Play logo are trademarks of Google LLC.

DU 31 OCT. AU 4 NOV. 2018

Paris•Pte de Versailles

Kidexpo Paris

FALCO 'TALIYRA' TALONCLAW

GCU9QJDA5

PRESSE

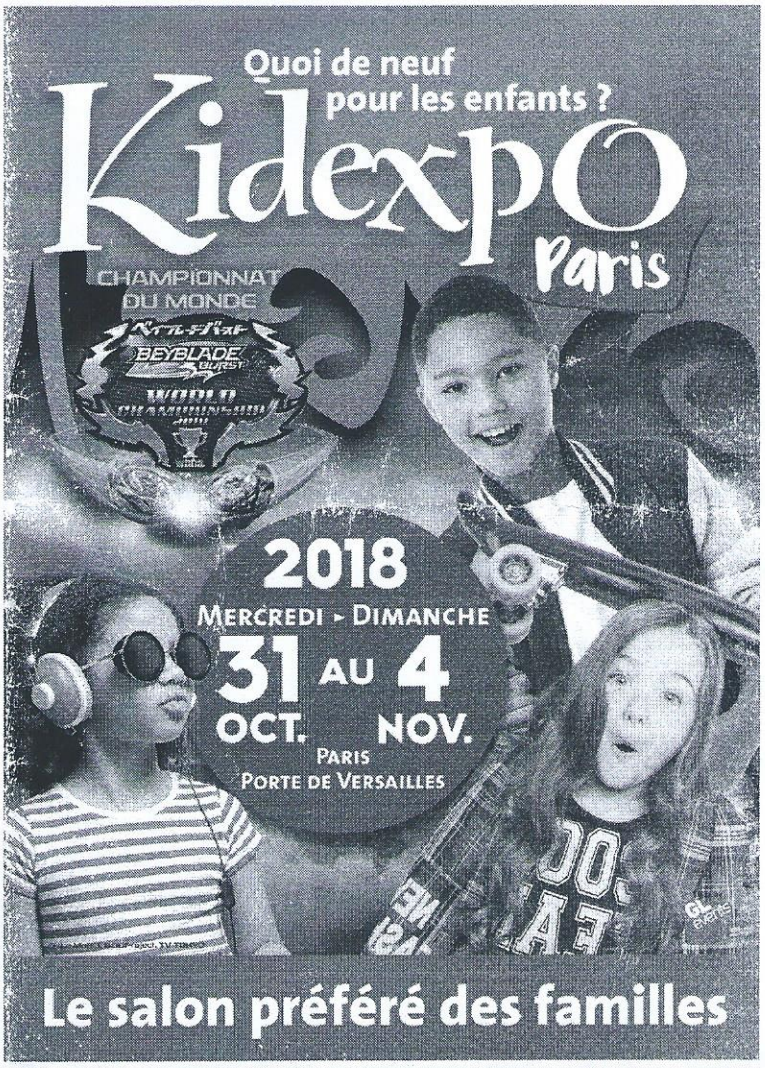

INFORMATIONS PRATIQUES

u mercredi 31 octobre au dimanche 4 novembre 2018
arc des Expositions de Paris, Porte de Versailles - Pavillon 7.1
uverture du salon à 9h30 pour les billets achetés à l'avance
uverture des caisses à 10h
ermeture du salon à 18h

'enir au salon

n transport en commun :
1étro : ligne 12, station Porte de Versailles
amway : lignes T2 et T3a, arrêt Porte de Versailles
us : lignes 39 ou 80, arrêt Porte de Versailles

n Vélib' :
tation 15 049 - 2 Rue Ernest Renan
tation 15 107 - 42 Boulevard Victor
tation 15 061 - 12 Square Desnouettes
tation 15 126 - Rue Ernest Renan / Parc des Expositions

n voiture :
epuis les autoroutes A1, A4, A6, A10, A15 :
rendre direction Paris, accès par le périphérique Ouest
epuis A3, A13, A14 :
rendre direction Paris, accès par le périphérique Sud
epuis le périphérique : sortie Porte de Versailles
arking payant le plus proche : parking F du Parc des Expositions

'otre visite

estiaire. Tarif : 2€ par article.

MODE D'EMPLOI

Ce document est votre badge d'accès au salon.

- Imprimez ce document.
- Insérez-le dans le porte badge distribué au Club Presse.
- Le port du badge est obligatoire. Il devra être présenté au point de contrôle à l'entrée du salon.
- Ce badge est strictement personnel et non cessible.
- Munissez-vous de ce document et de votre justificatif d'activité professionnelle (carte de presse) lors de votre visite à Kidexpo.
- Si vous ne parvenez pas à imprimer ce document, présentez-vous à l'accueil situé à l'entrée du salon.
- Important : vous ne recevrez pas de badge par courrier.

Pour toute information complémentaire :
Agence WE MAJE
contact@wemaje.fr
01 69 51 66 08

Made by

CONSENT AND RELEASE

This Document Affects Your Legal Rights. Read It Carefully.

[BEYBLADE BURST WORLD CHAMPIONSHIP and related activities before and after the dates]

Event Name

[November 2nd and 3rd, 2018]

Dates of Event

SUNRIGHTS INC. ("**SUNRIGHTS**") manages the ***BEYBLADE BURST***® television program and other intellectual property in the world outside of Asia, and is providing certain support for the Event.

Wishing to participate in the above-identified event and related activities, and on the date(s) specified (collectively, the "**Event**"), and in consideration of SUNRIGHT's participation as a sponsor and administrator of the Event, I agree to the terms of this Consent and Release ("**Release**").

1. I have read, understood and signed this Release.

2. I agree that SUNRIGHTS, its subsidiaries, related companies, sponsors/exhibitors of the Event, assigns, licensors, licensees (including without limitation, d-rights Inc. ["d-rights"], Tomy Company, Ltd. ["TakaraTomy"], Hasbro, Inc. ["Hasbro"], Destination Jeux [DJ], Wild Brain Family International Limited [Wild Brain], Juice By Design Ltd [Juice], IMAGICA Lab [IMAGICA], Nelvana Enterprises Inc [Nelvana] and VA BENE Agence RP & Digitales [VaBene] and their authorized representatives and independent event organizers) (collectively, "**Affiliates**") may take, capture, acquire, produce, copy, use and release my name, image, voice and/or likenesses in any format including audio, video, photographic, digital, electronic or other media, in whole or in part, edited or unedited (collectively "**Recordings**"), and to edit, re-edit, re-record, modify, enhance, alter, and/or create derivative works of the Recordings without my further consent or further consideration. I further grant permission to SUNRIGHTS and its Affiliates to use, copy, exploit and/or distribute the Recordings, each in whatever manner SUNRIGHTS or its Affiliates deems fit, worldwide in perpetuity, for any and all commercial and non-commercial purposes, including, but not limited to, the Event, other BEYBLADE events, press releases, promotional events, product and brand marketing and advertising materials, and social media postings (including, without limitation, Instagram, Snapchat, Facebook, YouTube, Vine and Twitter), and any other online/internet/digital uses, including, but not limited to, on the website worldtour.beyblade.com owned and operated by SUNRIGHTS. I further agree and expressly consent that SUNRIGHTS and its Affiliates may display my name, age, city, region, Event record and Event standings online through websites, including, but not limited to, the website worldtour.beyblade.com owned and operated by SUNRIGHTS, and social media services to facilitate the Event and/or the World Championship, if applicable. I understand that I will not be given any payment, compensation or royalties for the taking and use of such Recordings. The sole consideration for granting the above permission(s) is the opportunity to be included in such Recordings. I hereby waive any right to inspect and/or approve the Recordings or any use of the Recordings. It is understood and acknowledged that the Recordings may or may not ever be used, in the sole discretion of SUNRIGHTS or its Affiliates.

3. I AGREE TO RELEASE, INDEMNIFY, AND HOLD SUNRIGHTS AND ITS AFFILIATES HARMLESS FROM ANY AND ALL LOSS, INJURY, DAMAGE, CLAIM, AND ACTION OF ANY KIND IN CONNECTION WITH THE EVENT OR OTHER QUAILFYING EVENT OR ANY AWARD INCLUDING, WITHOUT LIMITATION, PERSONAL INJURIES, DEATH, PROPERTY DAMAGE, OR CLAIMS BASED ON PUBLICITY RIGHTS, DEFAMATION, OR INVASION OF PRIVACY, WHETHER SUFFERED BY ME OR A THIRD PARTY, HOWEVER CAUSED, AND WHETHER FORESEEN OR UNFORESEEN. SUNRIGHTS AND ITS AFFILIATES ARE NOT RESPONSIBLE FOR INJURY OR DAMAGE OF ANY KIND RELATED TO OR RESULTING FROM PARTICIPATION IN THE EVENT OR OTHER QUALIFYING EVENT, INCLUDING, WITHOUT LIMITATION, TRAVELING TO AND FROM THE EVENT OR OTHER QUALIFYING EVENT.

4. SUNRIGHTS and its Affiliates are not obligated to exercise any of the rights granted herein.

5. The terms of this Release shall serve as a release and assumption of risk for my heirs and all members of my family. I understand this is a binding contract that supersedes any other agreements or representations, and is intended to provide a complete release of liability. The specific rights of the parties may vary from state to state or region to region.

6. **By providing my information and signing below, I am accepting and consenting to the following data collection and transfer practices.** SUNRIGHTS and its Affiliates may collect, process, and use personal information provided by me for the purpose of organizing the Event, identifying me as the person represented in Recordings in connection with the use of such Recordings as permitted by me herein and for any and all commercial and non-commercial purposes, including, but not limited to, the Event, other BEYBLADE events, press releases, promotional events, product and brand marketing and advertising materials, and social media postings (including, without limitation, Instagram, Snapchat, Facebook, YouTube, Vine and Twitter), and any other online/internet/digital uses, including, but not limited to, on the website worldtour.beyblade.com owned and operated by SUNRIGHTS. For questions or concerns regarding my data, please contact info@sunrights-inc.com. I grant SUNRIGHTS and its Affiliates

CONSENT AND RELEASE

This Document Affects Your Legal Rights. Read It Carefully.

permission to collect, process, and use the Recordings and personal information provided by me (including, for example, name, age, email address, mailing address, telephone number, and country of residence) and to transfer such personal information outside of my country of residence to SUNRIGHTS in the United States, which may have different personal information protection laws than my country of residence. I also grant SUNRIGHTS permission to transfer the Recordings and such other personal information outside of the United States to d-rights, TakaraTomy and IMAGICA in Japan, which may have different personal information protection laws than my country of residence, and to Hasbro, Wild Brain and Juice in the United States and Destination Jeux, Nelvana and VaBene in France and to representatives as necessary to process the Recordings in accordance with the permission granted herein. I may request access to and/or correction or deletion of my personal information (in connection with the Event) at any time by submitting such request to info@sunrights-inc.com. Any inquires or complaints with respect to my personal information should also be channeled to SUNRIGHTS and Affiliates in this manner. I further acknowledge that it will be necessary for SUNRIGHTS and its Affiliates to store and process my personal information for the purpose of using it as permitted herein.

7. This Release shall be constructed and controlled by the laws of the state of New York, USA (without regard to the conflicts of law provisions therein). Any dispute under this Release shall be submitted to the exclusive jurisdiction of the federal or state courts of New York.

By signing this Release, I am consenting to participate in the Event. I acknowledge and understand that by signing this Release, I shall be bound by all the terms of this Release, and that I am waiving certain rights. I agree to indemnify and hold SUNRIGHTS and its Affiliates and any other sponsors/providers, and their employees, agents, and contractors harmless for any claims or liabilities assessed against them as a result of any insufficiency of my legal capacity or authority to act for myself in the execution of this Release. **I HAVE CAREFULLY READ THE FOREGOING RELEASE, UNDERSTAND ITS CONTENTS, AND AM AWARE THAT I AM RELEASING CERTAIN LEGAL RIGHTS THAT I OTHERWISE MAY HAVE.**

_____ _____

Signature: Print Name:

_____

_____

Contact Information: Address, email or telephone number (email is preferable)

Emergency contact details:

Name:

Telephone: (country code) + (phone number)

Email address:

The Use of Personal Information (Tomy Company, Ltd.)

We will use personal information (photos, footages and Blader names of the attendees) provided by SUNRIGHTS INC. on press releases, promotion (events of Beyblade, magazines, websites, SNS, video hosting services, etc.) and the company's and the brand's introductions, to the extent necessary.

Please see the following website (Japanese) to refer to the specific regulation for the use of personal information:

http://www.takaratomy.co.jp/privacypolicy/index.html